

Pripažinto nereikalingu arba netinkamu (negalimu) naudoti savivaldybės turto nurašymo, išardymo ir likvidavimo tvarkos aprašo 1 priedas

Rokiškio rajono savivaldybės administracijos  
Kamajų seniūnija

**NEREIKALINGŲ ARBA NETINKAMŲ (NEGALIMŲ) NAUDOTI NEKILNOJAMOJO  
TURTO AR KITŲ NEKILNOJAMŲJŲ DAIKTŲ APŽIŪROS PAŽYMA**

2020 m. kovo 6 d. Nr. \_\_\_\_\_

Komisija, sudaryta Rokiškio rajono savivaldybės administracijos direktoriaus 2020-02-07 įsakymu Nr. AV-121 „Dėl komisijų savivaldybės turtui pripažinti nereikalingu arba netinkamu (negalimu) naudoti ir tam turtui nurašyti bei likviduoti savivaldybės administracijoje sudarymo“ iš Rokiškio rajono savivaldybės administracijos Kamajų seniūnijos seniūno pavaduotojo Giedriaus Mikalkevičiaus, komisijos pirmininko, Rokiškio rajono savivaldybės administracijos Kamajų seniūnijos komunalinio ūkio specialisto Arvydo Žilio, Rokiškio rajono savivaldybės administracijos Kamajų seniūnijos žemės ūkio specialistės Loretos Barauskaitės, bei kviestinių Rokiškio rajono savivaldybės administracijos Architektūros ir paveldosaugos skyriaus vedėjo Raimondo Simanavičiaus, Rokiškio rajono savivaldybės administracijos Turto valdymo ir ūkio skyriaus vedėjos Violetos Bieliūnaitės – Vanagienės, Rokiškio rajono savivaldybės administracijos Statybos ir infrastruktūros plėtros skyriaus vedėjo pavaduotojos Aušros Vingelienės apžiūrėjo ir įvertino šį Rokiškio rajono savivaldybės administracijos Kamajų seniūnijos valdomą turtą:

1. Turto pavadinimas: „Pastatas-Tvartas“.

2. Identifikavimo duomenys: Rokiškio r. sav., Kamajų sen., Rudžių k. 14, unikalus Nr. 7394-0060-3027, užstatytas plotas 78,00 m<sup>2</sup>. Pažymėjimas plane: 211m. Tūris 182 m<sup>3</sup>.

(adresas, indeksas, plotas (kv. metrais) ir kiti)

3. Kadastro duomenų bylos numeris: - \_\_\_\_\_

4. Teisinės registracijos numeris, data, registro įstaigos pavadinimas: registro Nr.: 35/142860, VI registrų centras, įregistravimo data 2003-05-22.

5. Žemės sklypas (plotas) \_\_\_\_\_ - \_\_\_\_\_

6. Kiti duomenys apie turtą: Savininkas Rokiškio rajono savivaldybė. Pagalbinio ūkio paskirtis.

7. Turto būklė: Stipriai apdeges ir sunykęs. 2020-02-24 „Pažyma apie kilusį gaisrą“ Nr. 9.4-5-192. Turtas yra netinkamas naudoti ir neparduotinas dėl fizinio ir funkcinio (technologinio) nusidėvėjimo, o remontuoti ekonomiškai netikslinga.

Komisijos siūlymas: Turtą pripažinti netinkamu (negalimu) naudoti, bei jį nurašyti ir likviduoti.

Komisijos pirmininkas

  
\_\_\_\_\_

(parašas)

Giedrius Mikalkevičius

Nariai:

  
\_\_\_\_\_

(parašas)

Loreta Barauskaitė

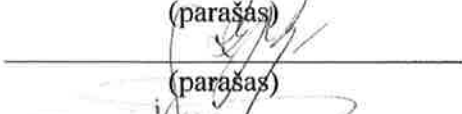
  
\_\_\_\_\_

(parašas)

Arvydas Žilys

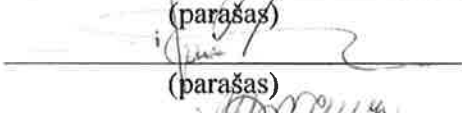
  
\_\_\_\_\_

(parašas)

Raimondas Simanavičius

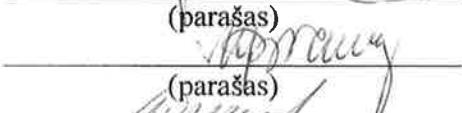
  
\_\_\_\_\_

(parašas)

Violeta Bieliūnaitė - Vanagienė

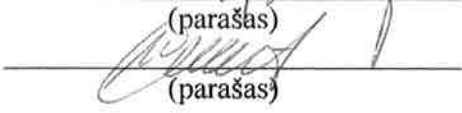
  
\_\_\_\_\_

(parašas)

Aušra Vingelienė

\_\_\_\_\_



**PRIEŠGAISRINĖS APSAUGOS IR GELBĖJIMO DEPARTAMENTO  
PRIE VIDAUS REIKALŲ MINISTERIJOS  
PANEVĖŽIO PRIEŠGAISRINĖS GELBĖJIMO VALDYBOS  
ROKIŠKIO PRIEŠGAISRINĖ GELBĖJIMO TARNYBA**

Draudžiamieji stanga, Šv. trigailos g. 18, 03223 Vilnius  
Duomenys kaupiami ir saugomi Juridinių asmenų registre, kodas 188601311  
Tarnybos duomenys: Respublikos g. 64, LT-12129 Rokiškis, Tel/faks (8 458) 71 045, el. p. rokiškis.pgt@vpgt.lt

Rokiškio rajono savivaldybės  
administracijos Kamajų  
seniūnijai

[ 2020-02-20 prašymą

**PAŽYMA APIE KILUSĮ GAISRĄ**

2020-02-24 (Nr. 94-5 192)

Pažymime, kad 2014-03-10 d. kilo gaisras Kamajų seniūnijai priklausančiame tvarte, Rokiškio r. sav., Kamajų sen., Rudžių k. Gaisro metu stipriai apdegė tvartas, išdegė pieva 10 arų plote.

Vyriausiasis specialistas  
vykdantis viršininko funkcijas

  
Liudas Navickas

Eugenijus Žalys, tel. (8 458) 71 492, el.p. [eugenijus.zalys@vpgt.lt](mailto:eugenijus.zalys@vpgt.lt) Originalas siunčiamas nebus

  
Tikime laisve

**NEKILNOJAMOJO TURTO REGISTRO DUOMENŲ BAZĖS IŠRAŠAS**

2020-04-30 15:50:56

**1. Nekilnojamojo turto registre įregistruotas turtas:**

Registro Nr.: **35/142860**  
Registro tipas: **Statiniai**  
Sudarymo data: **1999-12-28**  
**Rokiškio r. sav., Kamajų sen., Rudžių k.**

**2. Nekilnojamieji daiktai:**

2.1.

**Pastatas - Gyvenamasis namas**  
**Rokiškio r. sav., Kamajų sen., Rudžių k.**  
Pastaba. Adreso objektui adresas nesuteiktas  
Unikalus daikto numeris: **7394-0060-3016**  
Daikto pagrindinė naudojimo paskirtis: **Gyvenamoji (vieno buto pastatai)**  
Žymėjimas plane: **1A1m**  
Statybos pabaigos metai: **1940**  
Šildymas: **Krosninis šildymas**  
Sienos: **Rąstai**  
Stogo danga: **Asbestcementis**  
Aukštų skaičius: **1**  
Bendras plotas: **56.25 kv. m**  
Naudingas plotas: **56.25 kv. m**  
Gyvenamasis plotas: **36.49 kv. m**  
Tūris: **183 kub. m**  
Užstatytas plotas: **78.00 kv. m**  
Gyvenamosios paskirties patalpų skaičius: **1**  
Kambarių skaičius: **2**  
Atkūrimo sąnaudos (statybos vertė): **11448 Eur**  
Fizinio nusidėvėjimo procentas: **70 %**  
Atkuriamoji vertė: **3434 Eur**  
Vidutinė rinkos vertė: **687 Eur**  
Vidutinės rinkos vertės nustatymo data: **2000-11-06**  
Kadastro duomenų nustatymo data: **2002-11-06**

2.2.

**Pastatas - Tvartas**  
**Rokiškio r. sav., Kamajų sen., Rudžių k.**  
Pastaba. Adreso objektui adresas nesuteiktas  
Unikalus daikto numeris: **7394-0060-3027**  
Daikto pagrindinė naudojimo paskirtis: **Pagalbinio ūkio**  
Žymėjimas plane: **2I1m**  
Statybos pabaigos metai: **1940**  
Sienos: **Rąstai**  
Aukštų skaičius: **1**  
Tūris: **182 kub. m**  
Užstatytas plotas: **78.00 kv. m**  
Atkūrimo sąnaudos (statybos vertė): **11965 Eur**  
Fizinio nusidėvėjimo procentas: **70 %**  
Atkuriamoji vertė: **3590 Eur**  
Vidutinė rinkos vertė: **359 Eur**  
Vidutinės rinkos vertės nustatymo data: **2000-11-06**  
Kadastro duomenų nustatymo data: **2002-11-06**

2.3.

Priklausinys: **Kiti inžineriniai statiniai - Kiemo statiniai**  
Priklausanti dalis: **1/1 priklauso pastatui Nr. 7394-0060-3016, aprašytam p. 2.1.**  
**Rokiškio r. sav., Kamajų sen., Rudžių k.**  
Aprašymas / pastabos: **(lauko tualetas)**  
Unikalus daikto numeris: **7394-0060-3038**  
Daikto pagrindinė naudojimo paskirtis: **Kiti inžineriniai statiniai**  
Statybos pabaigos metai: **1940**  
Atkūrimo sąnaudos (statybos vertė): **116 Eur**  
Fizinio nusidėvėjimo procentas: **70 %**  
Atkuriamoji vertė: **35 Eur**  
Vidutinė rinkos vertė: **3 Eur**  
Vidutinės rinkos vertės nustatymo data: **2000-11-06**  
Kadastro duomenų nustatymo data: **2002-11-06**

**3. Daikto priklausiniai iš kito registro: įrašų nėra****4. Nuosavybė:**

4.1.

**Nuosavybės teisė**  
Savininkas: **Rokiškio rajono savivaldybės taryba, a.k. 188662549**  
Daiktas: **pastatas Nr. 7394-0060-3016, aprašytas p. 2.1.**  
**pastatas Nr. 7394-0060-3027, aprašytas p. 2.2.**  
Įregistravimo pagrindas: **2002-12-19 Priėmimo - perdavimo aktas**  
Įrašas galioja: **Nuo 2003-05-22**

**5. Valstybės ir savivaldybių žemės patikėjimo teisė: įrašų nėra****6. Kitos daiktinės teisės: įrašų nėra****7. Juridiniai faktai: įrašų nėra****8. Žymos: įrašų nėra****9. Teritorijos, kuriose taikomos specialiosios žemės naudojimo sąlygos: įrašų nėra**

2020-04-30

NT Registras 35/142860

**10. Daikto registravimas ir kadastro žymos:** įrašų nėra

**11. Registro pastabos ir nuorodos:** įrašų nėra

**12. Kita informacija:** įrašų nėra

**13. Informacija apie duomenų sandoriui tikslinimą:** įrašų nėra

Dokumentą atspausdino

KRISTINA TŪSKIENĖ



Sudegė

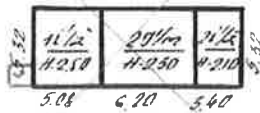

KELIAS KAMADAI - RUDŽIŲ KM

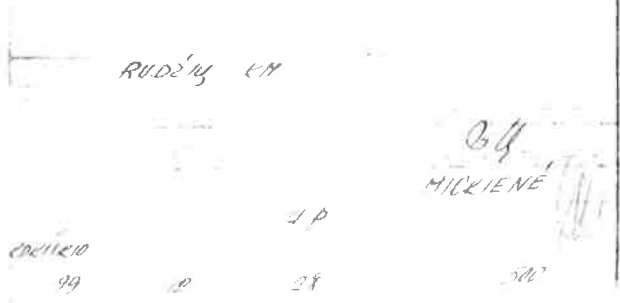
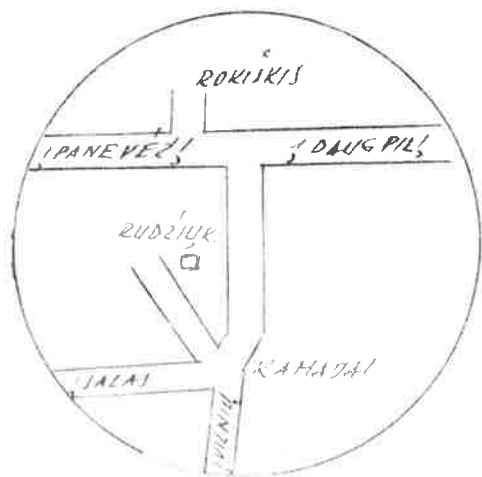
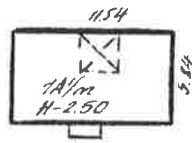

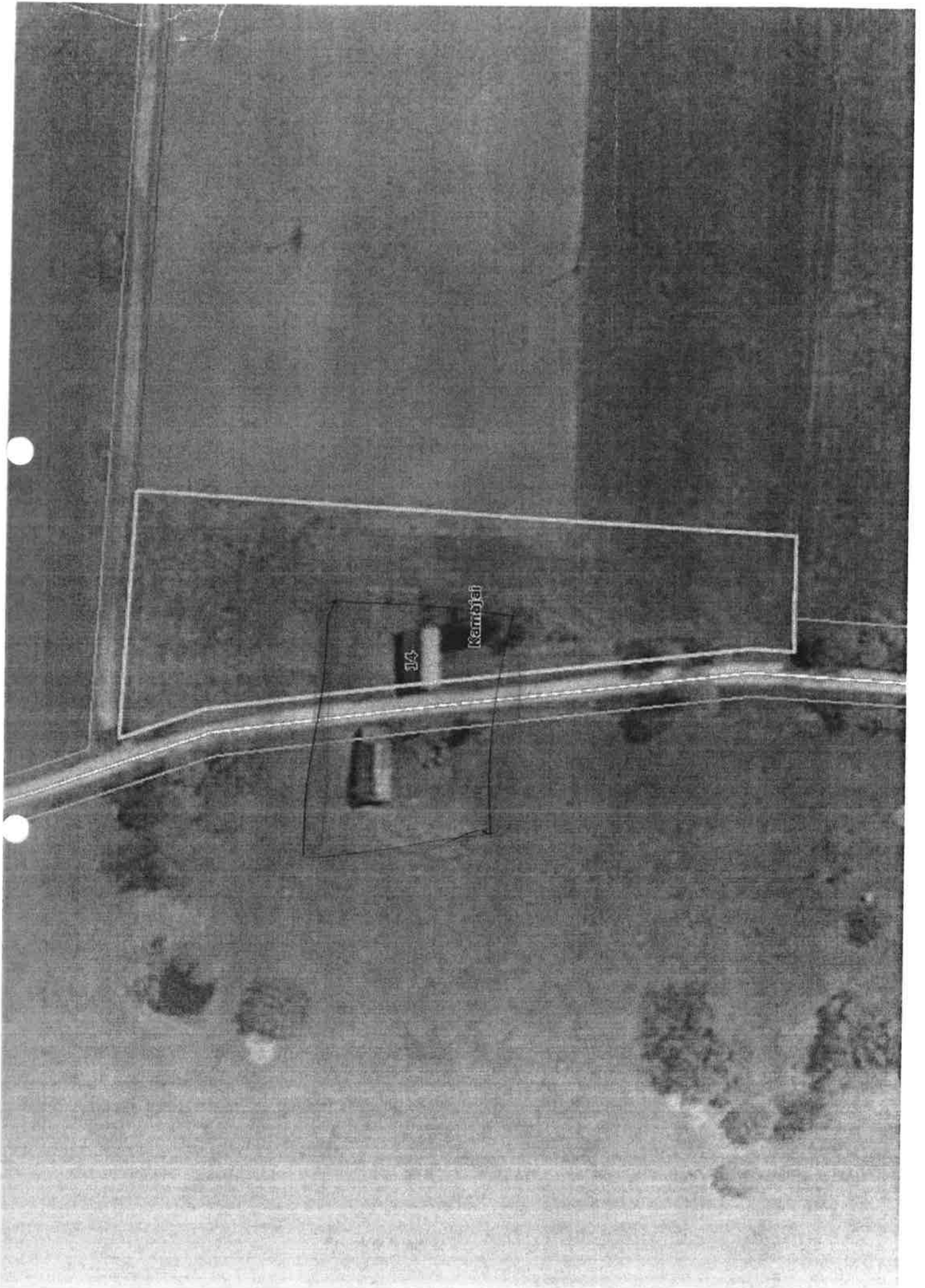

Suderino: Violeta Bieliūnaitė-Vanagienė, Asta Zakarevičienė, Rita Baltakienė, Regina Strumskienė, Andrius Burnickas

# Pagalbinio pastato, jo dalių ir priestatų kadastro duomenys

Bylos Nr. 1904

Adresas

Gatvė, Nr.	<u>Čiuotai km</u>
Kaimas (miestelis)	
Miestas	
Savivaldybė	<u>Šilutės raj.</u>

Kadastro duomenys	Kodas	Pagalbinis pastatas	Priestatas	Priestatas
Duomenys užfiksuoti	X	<u>1940 m. 11 06</u>	<u>1940 m. 11 06</u>	<u>1940 m. 11 06</u>
Pažymėjimas plane	X	<u>1940 m. 11 06</u>	<u>1940 m. 11 06</u>	<u>1940 m. 11 06</u>
Pažymėjimas	X	<u>1940 m. 11 06</u>	<u>1940 m. 11 06</u>	<u>1940 m. 11 06</u>
Statybos metai	X	<u>1940</u>	<u>1940</u>	<u>1940</u>
Rekonstrukcijos metai	X	<u>1940</u>	<u>1940</u>	<u>1940</u>
Įaugtumas %	X	<u>100</u>	<u>100</u>	<u>100</u>
Autstų skaičius	X	<u>1</u>	<u>1</u>	<u>1</u>
Turis m <sup>3</sup>	X	<u>196</u>	<u>168</u>	<u>38</u>
Pinatai		<u>1940 m. 11 06</u>	<u>1940 m. 11 06</u>	<u>1940 m. 11 06</u>
Sienos		<u>1940 m. 11 06</u>	<u>1940 m. 11 06</u>	<u>1940 m. 11 06</u>
Perlangos		<u>1940 m. 11 06</u>	<u>1940 m. 11 06</u>	<u>1940 m. 11 06</u>
Stogo konstrukcija		<u>1940 m. 11 06</u>	<u>1940 m. 11 06</u>	<u>1940 m. 11 06</u>
Stogo danga		<u>1940 m. 11 06</u>	<u>1940 m. 11 06</u>	<u>1940 m. 11 06</u>
Šorės apdaila		<u>1940 m. 11 06</u>	<u>1940 m. 11 06</u>	<u>1940 m. 11 06</u>
Perivaros		<u>1940 m. 11 06</u>	<u>1940 m. 11 06</u>	<u>1940 m. 11 06</u>
Grindys		<u>1940 m. 11 06</u>	<u>1940 m. 11 06</u>	<u>1940 m. 11 06</u>
Langai		<u>1940 m. 11 06</u>	<u>1940 m. 11 06</u>	<u>1940 m. 11 06</u>
Durys		<u>1940 m. 11 06</u>	<u>1940 m. 11 06</u>	<u>1940 m. 11 06</u>
Šildymas		<u>1940 m. 11 06</u>	<u>1940 m. 11 06</u>	<u>1940 m. 11 06</u>
Vandentiekis		<u>1940 m. 11 06</u>	<u>1940 m. 11 06</u>	<u>1940 m. 11 06</u>
Kanalizacija		<u>1940 m. 11 06</u>	<u>1940 m. 11 06</u>	<u>1940 m. 11 06</u>
Dujos		<u>1940 m. 11 06</u>	<u>1940 m. 11 06</u>	<u>1940 m. 11 06</u>
Elektra		<u>1940 m. 11 06</u>	<u>1940 m. 11 06</u>	<u>1940 m. 11 06</u>

## Viso pastato

Pažymėjimas plane	<u>1940</u>				
Įstatytas plotas m <sup>2</sup>	<u>98</u>				
Turis m <sup>3</sup>	<u>196</u>				
Įaugtumas %	<u>100</u>				